

VÝCHODNÍ POHLED

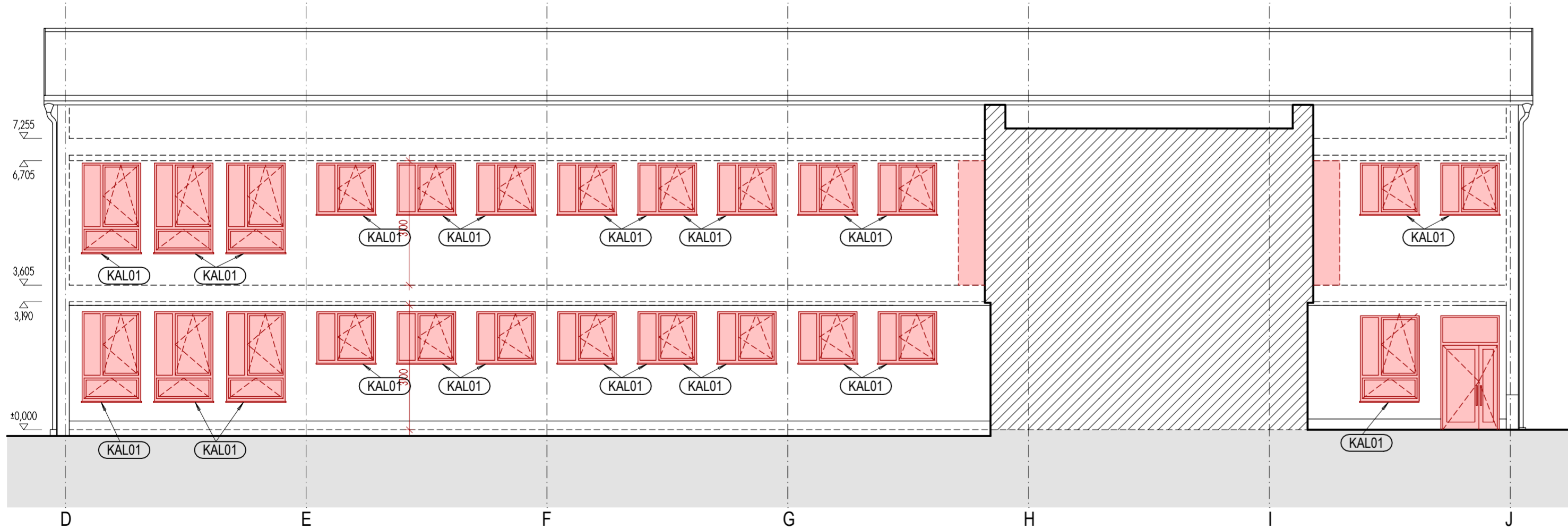

SEVERNÍ POHLED NA JIŽNÍ KŘÍDLO

## VYSVĚTLIVKY

- NOVĚ NVRŽENÉ ČÁSTI BUDOVY A VÝPLNĚ OTVORŮ
- (Z2) NAVRŽENÁ KONSTRUKCE - OCELOVÉ ZÁBRADELNÍ SYSTÉMY  
VIZ VÝKRESY Č. D.1.1.3.p)04-10
- (OS) NAVRŽENÁ KONSTRUKCE - OCELOVÉ SCHODIŠTĚ  
VIZ VÝKRESY Č. D.1.1.3.p)04-10
- (VM) NAVRŽENÁ KONSTRUKCE - VSTUPNÍ MARKÝZA  
VIZ VÝKRESY Č. D.1.1.3.p)01-03
- (LKZS) NAVRŽENÁ KONSTRUKCE - STARTOVACÍ LIŠTA KZS 160 mm  
CELKEM 38,20 bm
- (KALxxx) NAVRŽENÁ KONSTRUKCE - KLEMPÍRSKÉ KONSTRUKCE Z AL PLECHU  
VIZ SPECIFIKACE KLEMPÍRSKÝCH KONSTRUKCÍ
- (KPPxxx) NAVRŽENÁ KONSTRUKCE - KLEMPÍRSKÉ KONSTRUKCE Z POPLASTOVANÉHO PLECHU VIZ SPECIFIKACE KLEMPÍRSKÝCH KONSTRUKCÍ A VÝKRES Č. D.1.1.3.p)11

VÝŠKOVÝ SYSTÉM BpV, SOUŘADNICOVÝ JTSK ± 0,00 = 252,23m N. M.

 KNAKAL INŽENÝRING PROJEKTY	473 01 Okrouhlá, Okrouhlá 70 tel.: +420 603 192 266 email: knakal.jiri@gmail.com	ING. ARCH. JIŘÍ KŇÁKAL
		KONTROLOVAL ING. ARCH. JIŘÍ KŇÁKAL
		VYPRACOVAL ING. ARCH. JIŘÍ KŇÁKAL

OBJEDNATEL MĚSTO ŠLUKNOV, nám. Míru 1, pošt. schránka 18, 407 77 Šluknov	ČÍSLO ZAKÁZKY ORŽP 22/2024
NAZEV ZAKÁZKY ŠLUKNOV PD - BEZBARIÉROVÉ ÚPRAVY OBJEKTU ZŠ ŽIŽKOVA VE ŠLUKNOVĚ	ČÍSLO VÝKRESU D.1.1.3.j)02
STAVEBNÍ OBJEKT / ČÁST ARCHITEKTONICKO-STAVEBNÍ ŘEŠENÍ	
STUPĚN PROVÁDĚNÍ STAVBY	DATUM 03/2025
MĚŘÍTKO 1 : 100	VÝKRES STAVEBNÍ ÚPRAVY VÝCHODNÍ A SEVERNÍ POHLED